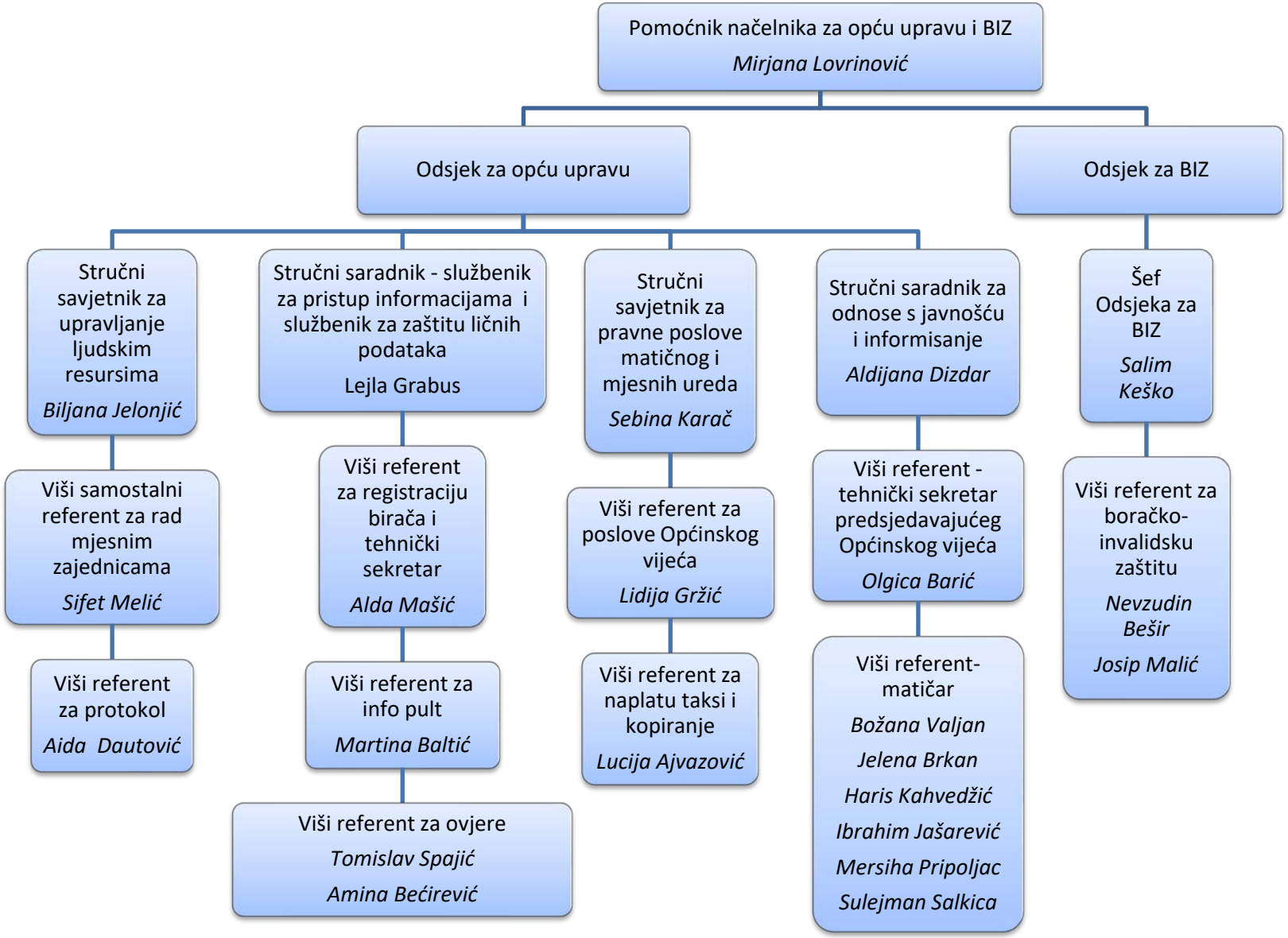
Pomoćnik načelnika za opću upravu i BIZ
Mirjana Lovrinović
Odsjek za opću upravu
Odsjek za BIZ
Stručni savjetnik za upravljanje ljudskim resursima
Biljana Jelonjić
Stručni saradnik - službenik za pristup informacijama i službenik za zaštitu ličnih podataka
Lejla Grabus
Stručni savjetnik za pravne poslove matičnog i mjesnih ureda
Sebina Karač
Stručni saradnik za odnose s javnošću i informisanje
Aldijana Dizdar
Šef Odsjeka za BIZ
Salim Keško
Viši samostalni referent za rad mjesnim zajednicama
Sifet Melić
Viši referent za registraciju birača i tehnički sekretar
Alda Mašić
Viši referent za poslove Općinskog vijeća
Lidija Gržić
Viši referent - tehnički sekretar predsjedavajućeg Općinskog vijeća
Olgica Barić
Viši referent za boračko-invalidsku zaštitu
Nevzudin Bešir
Josip Malić
Viši referent za protokol
Aida Dautović
Viši referent za info pult
Martina Baltić
Viši referent za naplatu taksi i kopiranje
Lucija Ajvazović
Viši referent-matičar
Božana Valjan
Jelena Brkan
Haris Kahvedžić
Ibrahim Jašarević
Mersiha Pripoljac
Sulejman Salkica
Viši referent za ovjere
Tomislav Spajić
Amina Bećirević